

ফর্ম ৫

[নিয়ম ৮(২) এবং ১০(৬) দেখুন]

বিবিধ প্রাপ্তির রসিদ

(দুইদিকে কার্বন পেপার দিয়ে দুটি করে কপি করতে হবে)

RASPUNJA গ্রাম পঞ্চায়েত



20

রসিদ নং 16140690/P

তারিখ 17/02/17

নাম শ্রীমতি হুমায়ুন কবীর ঠিকানা নজিরাবাদ

করে থেকে ৩৩,০০০/- টাকা

(কথায়) _____ টাকা)

মগদ/চেকে (চেক নং) _____ তারিখ: _____ ব্যাংক: _____

শাখা: _____) স্বজাত/৫০ অনুদান উদ্দেশ্যে/বাবদ গৃহীত হল।

আদায়খাত:

বিবরণ (যদি কিছু থাকে):

Rasapunja Gram Panchayat
(তারিখ স্থান/ব্লক) Block
গ্রাম পঞ্চায়েতের সচিব/আবগু কর্মচারী

Pradhan
(জিম্মাদারের স্বাক্ষর এবং সীলনোহর ও তারিখ)
Rasapunja Gram Panchayat
T. M. Block, Soum 2d Pys

গ্রাম পঞ্চায়েত এলাকায় কাঠামো নির্মাণের বা গৃহ নির্মাণের বা
গৃহের কোনো অংশ নির্মাণের বা গৃহের কোনো অংশ বর্ধনের
অনুমতি প্রাপ্তির জন্য প্রদেয় আবেদন পত্রটি বাতিল
উক্ত উদ্দেশ্যে জমাকৃত ফি ফেরত পাইবার জন্য আবেদন পত্র

মাননীয় প্রধান,

রসপুঞ্জ

গ্রাম পঞ্চায়েত

মহাশয় / মহাশয়া,

কাঠামো নির্মাণের / গৃহ নির্মাণের / গৃহের কোনো অংশ নির্মাণের / গৃহের কোনো অংশ বর্ধনের জন্য আপনাকে লিখিত আমরা

(নং) (তারিখ) দরখাস্তটি বাতিল হওয়ায় আপনার

(নং) (তারিখ) রসিদ বলে জমাকৃত

(টাকা)

ফেরত পাইবার জন্য আপনাকে অনুরোধ করিতেছি।

JERUPUNJ GARHAR LTD.

Asst. Director

Director

আবেদনকারীর স্বাক্ষর

Bikash Chandra

আবেদনকারীর পিতা / স্বামীর নাম

তারিখ

আবেদনকারীর ঠিকানা

(ঠিকানা) - র শ্রী / শ্রীমতী

ফে

(টাকা) প্রদান করা হইল।

তারিখ

গ্রাম পঞ্চায়েত

প্রধান স্বাক্ষর

(ঠিকানা) - র শ্রী / শ্রীমতী

ফে

(টাকা) প্রদান করা হইল।

তারিখ

গ্রাম পঞ্চায়েত

প্রধান স্বাক্ষর

গ্রাম পঞ্চায়েত এলাকায় কাঠামো নির্মাণের বা গৃহ নির্মাণের বা
গৃহের কোনো অংশ নির্মাণের বা গৃহের কোনো অংশ বর্ধনের
অনুমতি প্রাপ্তির জন্য আবেদন পত্র

(দুই প্রস্থে দাখিল করিতে হইবে)

মাননীয় প্রধান

রসপুঞ্জ

গ্রাম পঞ্চায়েত

মহাশয় / মহাশয়া,

১১

জে. এল. নং ভূক্ত

বজ্রস্বামী

মৌজার

৬৭৫ (১)

আর. এস. দাগ নম্বরে

নিম্নে বর্ণিত চৌহদ্দি খোঁড়িত জায়গার কাঠামো নির্মাণের / গৃহ নির্মাণের / কোনো অংশ নির্মাণের / গৃহের কোনো অংশ বর্ধনের জন্য গ্রাম পঞ্চায়েত নির্ধারিত
আবেদনের জন্য ফি প্রদান করিয়া অনুমতি প্রাপ্তির জন্য আবেদন করিতেছি।

গৃহ তৈরির অনুমতি ফি

কী প্রকারের গ্রাম পঞ্চায়েত	নতুন গৃহ নির্মাণ বা পরিবর্ধন বা পরিমার্জন	কাঁচা বাড়ি (যখন ভিটা বাড়ির মাপ ১৮ বর্গমিটারের বেশি হবে)	আধা পাকা বাড়ি		পাকা বাড়ি (মোট আয়তনের প্রতি ফ্লোরের ফুটের ভিত্তিতে)	
			বসবাসের উদ্দেশ্যে	ব্যবসার উদ্দেশ্যে	বসবাসের উদ্দেশ্যে	ব্যবসার উদ্দেশ্যে
গ্রাম পঞ্চায়েত কে. এম. ডি. এ. বা অন্য কোনো ডেভেলপমেন্ট অথরিটির এলাকার বাইরে হলে।	নতুন নির্মাণ	৬০.০০ টাকা	১৫০.০০ টাকা	৩০০.০০ টাকা	৫০ পয়সা	১ টাকা
	পরিবর্ধন বা পরিমার্জন	নাই	১০০.০০ টাকা	২০০.০০ টাকা	৫০ পয়সা	১ টাকা
গ্রাম পঞ্চায়েত কে. এম. ডি. এ. বা অন্য কোনো ডেভেলপমেন্ট অথরিটির এলাকার ভিতরে হলে।	নতুন নির্মাণ	৮০.০০ টাকা	২৫০.০০ টাকা	৫০০.০০ টাকা	১.৫০ পয়সা	২.৫০ টাকা
	পরিবর্ধন বা পরিমার্জন	নাই	১৫০.০০ টাকা	২৫০.০০ টাকা	১.৫০ পয়সা	২.৫০ টাকা

চৌহদ্দি

পূর্বঃ

পশ্চিমঃ

উত্তরঃ

দক্ষিণঃ

(পর পৃষ্ঠায় দেখুন)

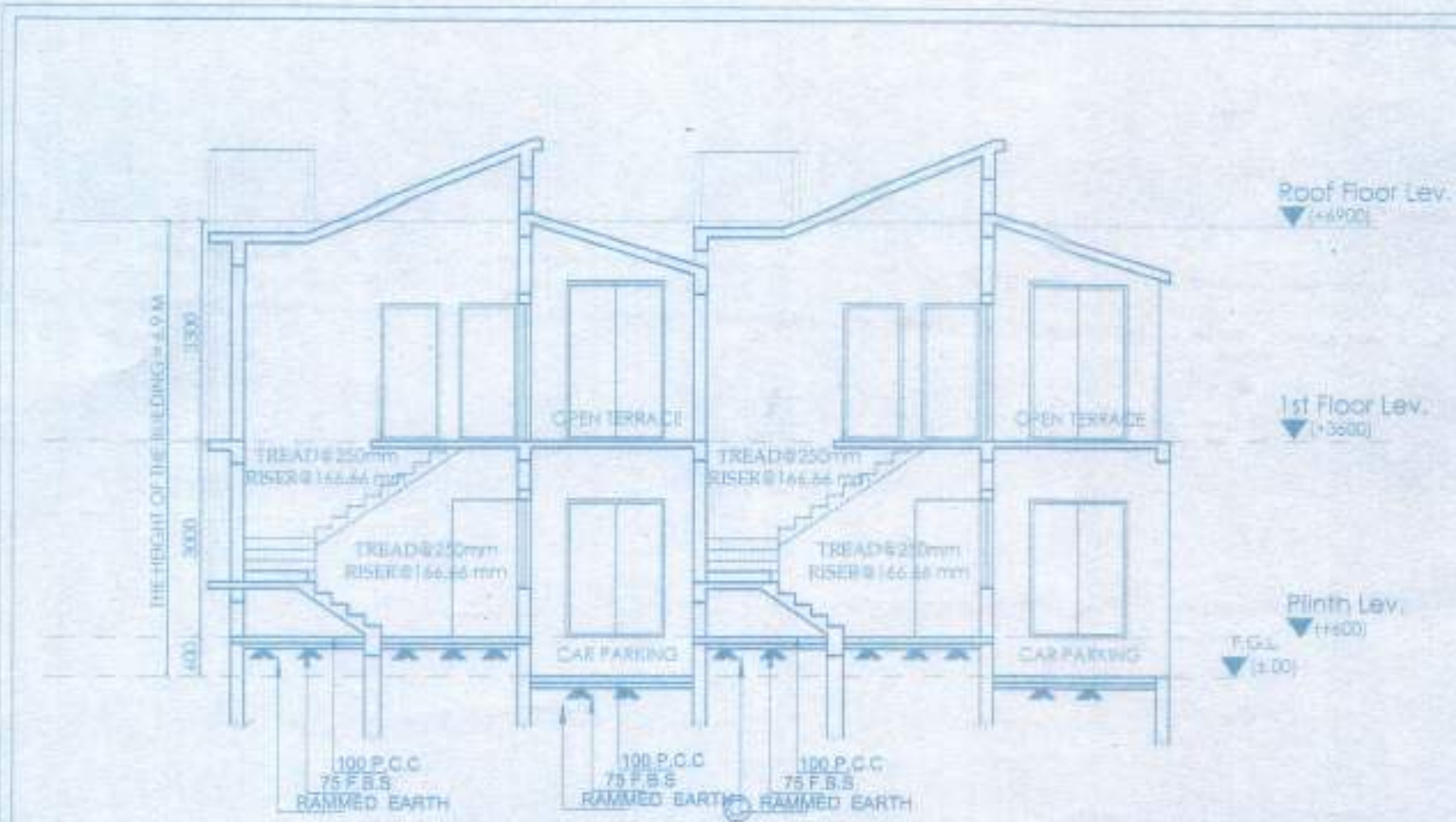

SECTION AT AA

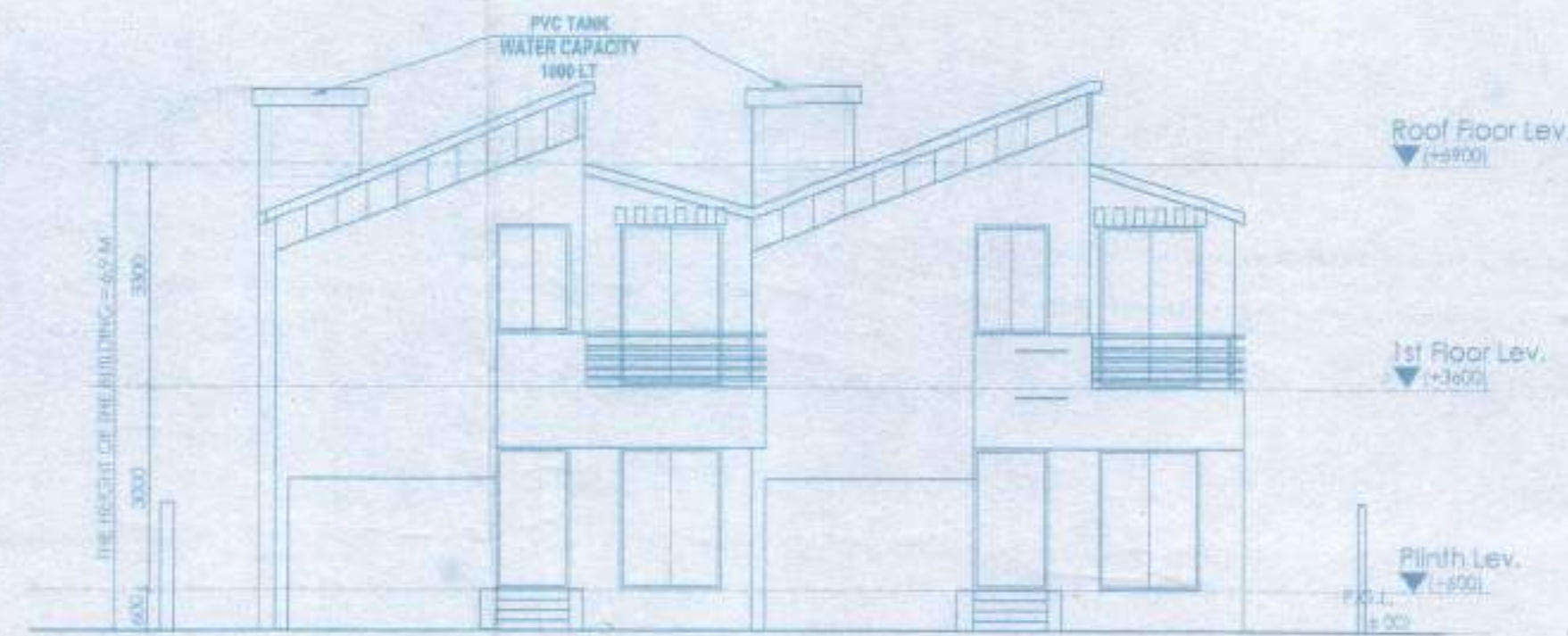

ELEVATION OF SIDE - A

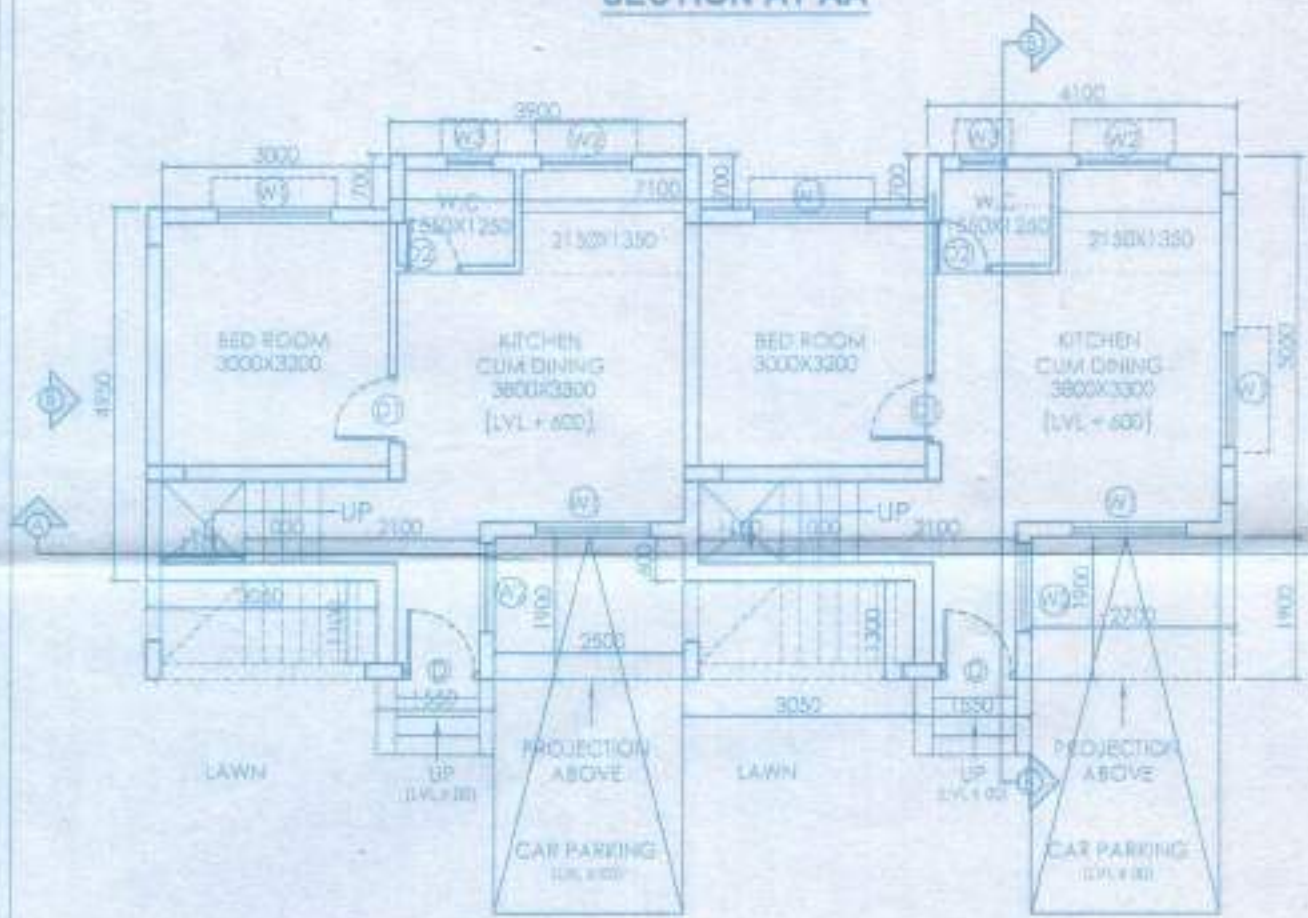

GROUND FLOOR PLAN

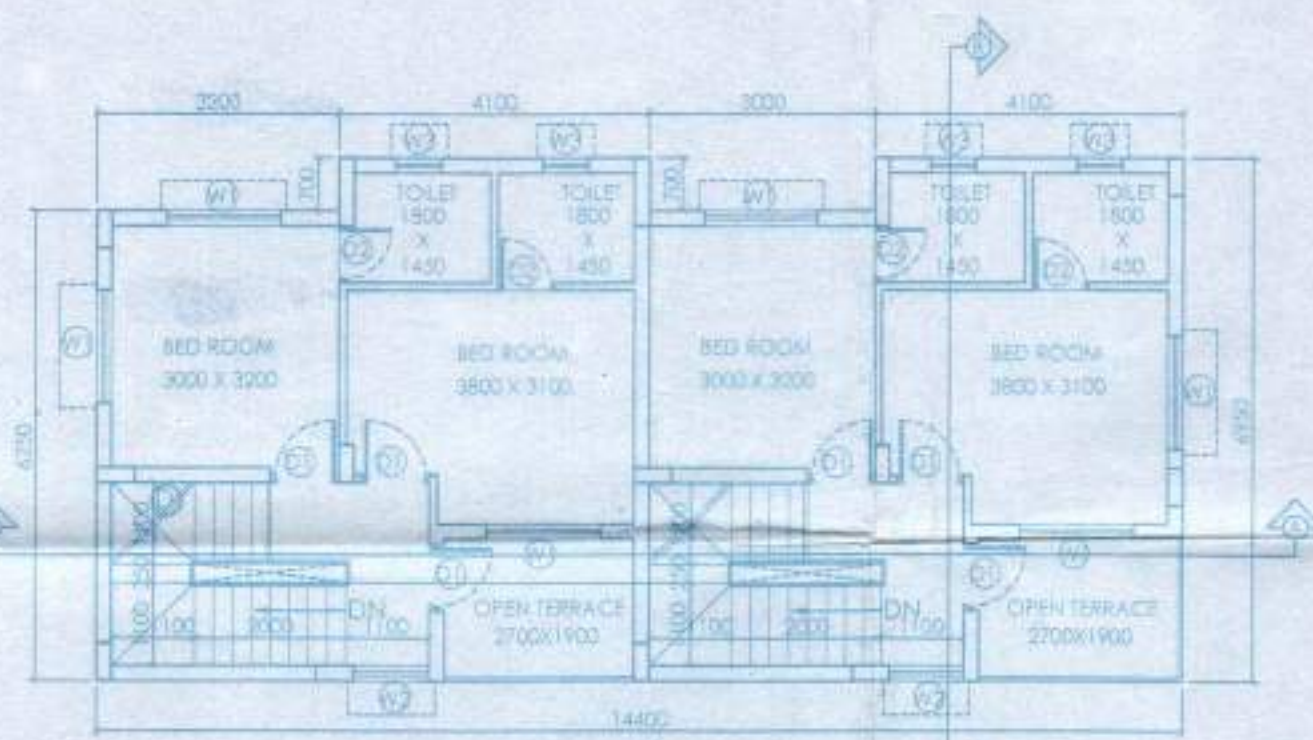

FIRST FLOOR PLAN

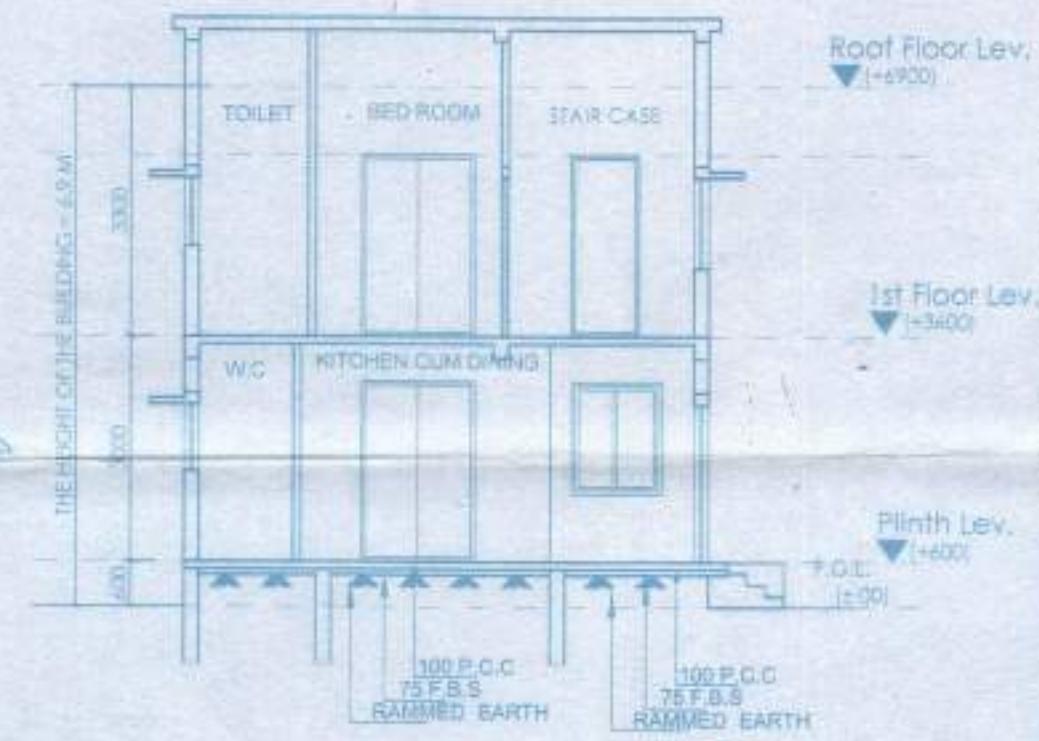

SECTION AT BB

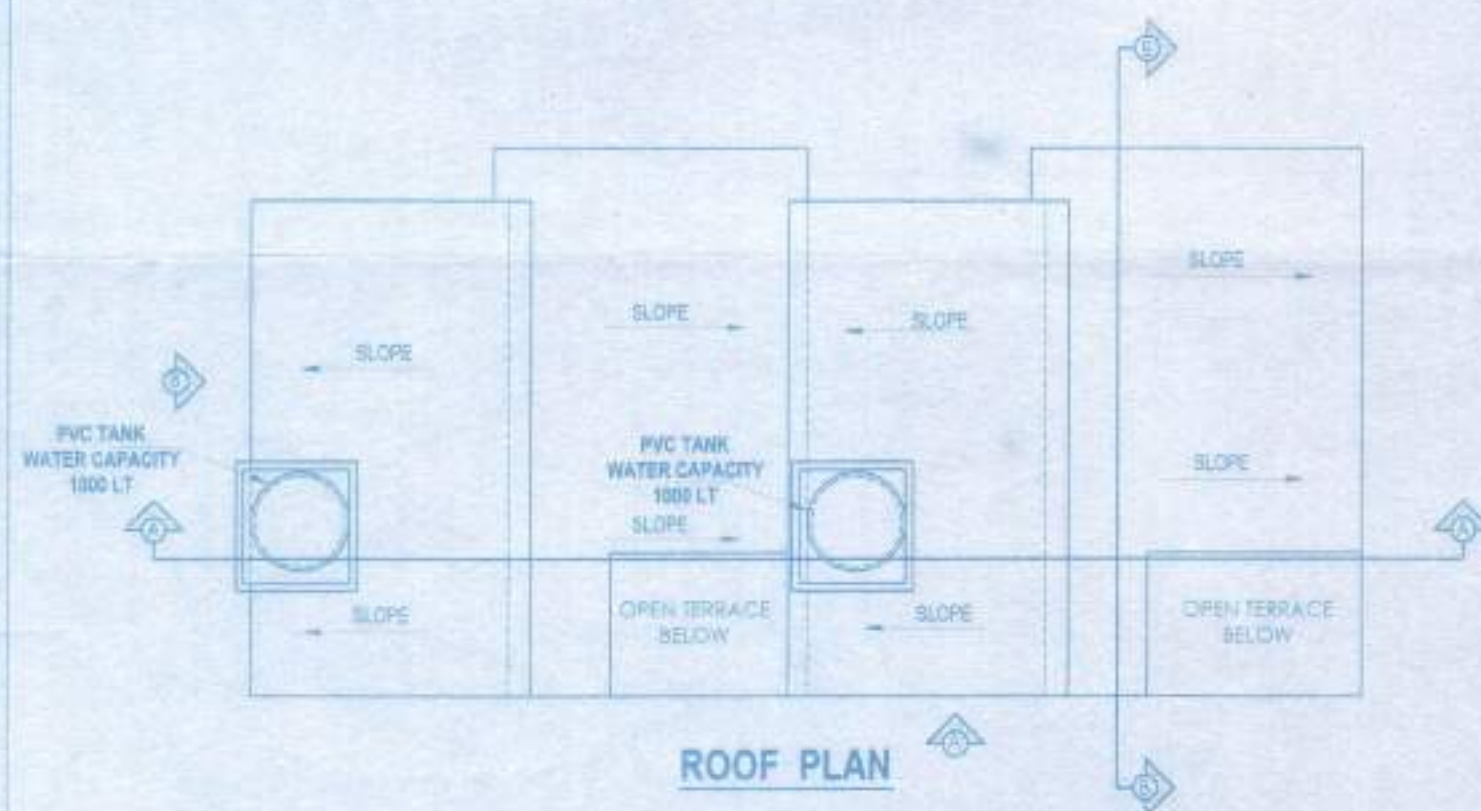

ROOF PLAN

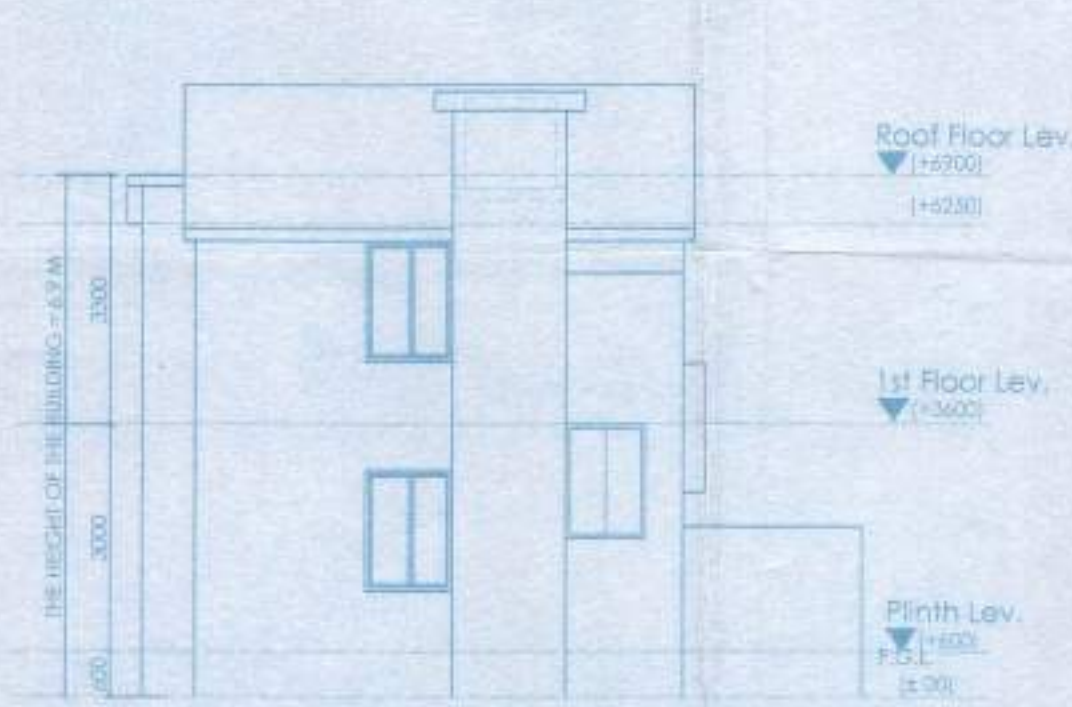

ELEVATION OF SIDE - B

DOOR			
MARKED	WIDTH	LINTEL	SPECI.
D	1200	2100	
D1	900	2100	
D2	750	2100	
D3	1000	2100	

WINDOW			
MARKED	WIDTH	HEIGHT	SILL
W1	1500	1350	750
W2	1200	1200	900
W3	600	900	1200

PROPOSED TWO STORIED BUNGALOW AT R.S. DAG NO.375(P), L.R DAG NO. 431(P), MOUZA- NAOABAD, J.L. NO -19, UNDER P.S. BISHNUPUR, P.O. RASAPUNJA, DIST- SOUTH 24 PARGANAS, UNDER RASAPUNJA GRAM PANCHAYAT.

I CERTIFY THAT ALL THE ARCHITECTURAL DRAWINGS OF PROPOSED TWO STORIED BUNGALOW AT R.S. DAG NO.375(P), L.R DAG NO. 431(P), MOUZA- NAOABAD, J.L. NO -19, UNDER P.S. BISHNUPUR, P.O. RASAPUNJA, DIST- SOUTH 24 PARGANAS, UNDER RASAPUNJA GRAM PANCHAYAT HAVE BEEN PREPARED BY ME COMPLYING WITH THE PROVISIONS OF THE NATIONAL BUILDING CODE 2005 AND THE WEST BENGAL MUNICIPAL BUILDING RULES 2007. NO SUCH WRONG AND INCORRECT INFORMATION HAS BEEN FURNISHED BY ME INCLUDING AREA CALCULATION CHARTS IN THIS DRAWINGS AND NO VIOLATION OF THE PROVISIONS OF THESE RULES WILL BE FOUND IN ANY OF THE DRAWINGS AND DOCUMENTS, SUBMITTED TO THE SANCTIONING AUTHORITY FOR OBTAINING SANCTIONS.

M/s. MITA SAHA -
M.I.E., M.E. (Struct), C.E.
ESE-92 (I)
AG-59, Soc-II, Sat Lake
Mob: 9631888112

Signature of Architect / Engineer

SANE-12e

KIRUPATI CARRIER LTD.
Director

SIGNATURE OF THE OWNER

TITLE :
GROUND FLOOR PLAN, FIRST FLOOR PLAN, ROOF PLAN, ELEVATION AT SIDE A, SECTION AT AA AND SECTION AT BB

DRAWN BY	SHAYAM JYOTI
CHECKED BY	ATANU
SCALE : 1 : 100	DATE : 03/01/17
SUBMISSION DRAWING	
DRAWING NO.	REVISION NO.
GEMS-SANC-ARCH-BUNGALOW-04	

APPROVAL :

Approved
02/01/17
(KARTICK NASKAR)
Pradhan
Rasapuja Gram Panchayat
Thakurpukur-Maheshitala Block
South 24 Parganas